

Hinweise auf Veranstaltungen

Ab 27.03 immer Dienstags 18.30 Uhr sportliches Radfahren mit der OG Schrozberg.

Am 05.08. Autofreier Sonntag Rothenburg/ Detwang – Bad-Mergentheim, ca.45km , für Fahrrad und Inliner.

Bereich Natur.

Vogel des Jahres 2012

Quelle: www.SWR.de

Die Dohle

zählt zu den intelligentesten Vögeln. Dies hat schon Nobelpreisträger Konrad Lorenz fasziniert. Brutzeit April-Mai. 4-5 Eier, Brutdauer 17-18 Tage, nach 30-35 Tagen flügge. Alter bis 20 Jahre. In Deutschland leben noch ca.100000 Paare. In manchen Bundesländern schon auf der roten Liste. Ursache sind Mangel an Nistplätzen und Mangel an Futter. Nistmöglichkeiten sind Felshöhlen, Spechthöhlen, Kirchtürme, Dachstühle sowie Schornsteine. Die grau-schwarze Dohle galt schon im Mittelalter als Unglücksbringer. Das Image der Dohle soll mit der Aktion Vogel des Jahres verbessert werden. Schon im ersten Lebensjahr finden sich Paare, die ein ganzes Leben zusammen sind.



Baum des Jahres 2012

Quelle: www.mein-schoener-garten.de

Die europäische Lärche

fällt im Herbst durch die gelbe Farbe der Nadeln auf, die anschließend abfallen. Nadellos verträgt sie Temperaturen bis 40°. Die ursprüngliche Heimat sind die Alpen und Karpaten. Durch ihr hohes Luftverbesserungs- Potenzial findet man sie auch in Städten. In Deutschland beträgt der Anteil an Waldfläche 1%. In Deutschland findet man den Baum hauptsächlich im Mittelgebirge.



Dank der Forstwirtschaft breitet er sich auch in den Ebenen aus.

Das harte Holz ist durch hohen Harzgehalt besonders wetterfest. Es ist beim Bau von Brücken, Booten und Häusern begehrt. Grüne Lärchennadeln sind als Badezusatz beliebt. Die Inhaltsstoffe von Holz und Nadeln werden zudem in der Kosmetikindustrie verwendet.



Mitarbeiter der Ortsgruppe Bartenstein 2012

Vertrauensmann: Walter Köhnlein	Tel. 07936-587
+Wanderwart	
1.Stellvertreter : Friedrich Pröschel	Tel. 07936-424
Wegewart +	
Naturschutzwart : Eberhard Gräff	Tel. 07936-450
Rechner : Franz Irsigler	Tel. 07936-529
Schriftführerin : Inge Baumgartl	Tel. 07936- 415
Pressewartin : Heiderose Munz	Tel. 07936-202
Rechnungsprüfer : Franz Hillstein	Tel. 07936-212
:	
Kontaktadresse : Walter Köhnlein	Tel. 07936-587
Alte Steige 25	
74575 Schrozberg	
E-Mail: walterkoehnlein@t-online.de	

Info

Unsere Gruppe umfasst ca. 18 Mitglieder. Wir betreuen den HW3 zwischen Eberbach und Sichertshausen. Weitere Aktivitäten sind Wandern, Geselligkeit, Radwandern und Beteiligung am Brunnenfest. Im Mitgliedsbeitrag sind enthalten Vereinszeitschrift, 1 Wanderkarte, verbilligte Übernachtung in SAV-Wanderheimen und freier Zutritt zu den Aussichtstürmen.

Interessantes : Vereinschronik

Sängergemeinschaft Bartenstein-Ettenhausen

1848 als der Ruf nach Freiheit erscholl, gab es auch in Bartenstein sangesfreudige Männer die eine Liedertafel gründeten. Leiter war Buchhalter Müller. 1856 trat der Verein dem Schwäbischen Sängerbund bei, wo er als Gründungsjahr 1853 geführt wird. 1857 wurde ein Sängerfest gefeiert mit Fahnenweihe. Im Jahr 1886 kam es zum Zusammenschluß der Liedertafel mit dem Gesangverein Frohsinn, der seit einigen Jahren bestand.. Der Verein erfreute sich allgemeiner Wertschätzung und konnte 1'ste Preise auf Gausängerfesten erzielen. In den beiden Weltkriegen kam das Singen zum Erliegen. 1950 wurde die Sängergemeinschaft "Liedertafel-Harmonie" gegründet aus den Vereinen in Ettenhausen und Bartenstein. 1952 wurde der gemischte Chor Sängergemeinschaft Bartenstein-Ettenhausen gegründet und dem Verein angeschlossen. 1953 konnte das 100 jährige Jubiläum im Schloßhof mit einem großen Chorkonzert gefeiert werden. Der Verein hatte ca. 50 aktive Sängerinnen und Sänger. Beim 150 jährigem Jubiläum 2003 waren noch 24 Aktive dabei. Anfang 2012 zählt der Verein noch 17 Aktive.

Wanderplan 2012

Schwäbischer Albverein



Ortsgruppe Bartenstein



Bartenstein/ Ettenhausen „damals und heute“

Damals Alter Stich von 1880

Heute

Winter 2012

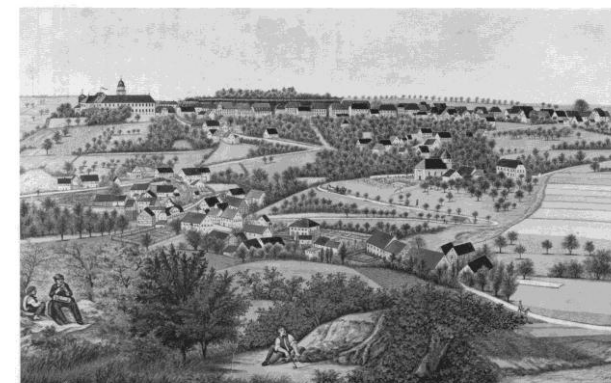

Alter Stich 1880



Terminkalender 2012

Treffpunkt Rathaus Bartenstein

Siehe auch Termine im „Unter Uns“ und Aushang

Januar

22.01 13.00Uhr Glühweinwanderung HT
WF.: Rosemarie Nauber 07936-552

Februar

04.02. Lichtmeßwanderung AW
bei Amlishagen
Abfahrt Bartenstein 16.50Uhr
WF.: Helmut Müller 07953-463

26.02 13.30Uhr Rundwanderung HT
Pippital, Zaisenhausen, Ettenhausen
WF.: Fam. Pröschel 07936-424

März

18.03. 13.30Uhr Mostwanderung HT
Langenburg,
WF.: Inge Baumgartl 07936-415

April

29.04. 8.30Uhr Früh-u. Kräuterwanderg.HT
Mittagessen in Dünsbach bei Fam. Zink
Bitte um Anmeldung bis 22.04.12
WF.:Brigitte Hildner 07936-450

Mai

**11.-13.05 Albvereins-Hauptfest in
Bad Friedrichshll**

17.-19.05 Radtour an der Werra RT
WF.: Helmut Müller 07953-463

Etappenwanderung HW3 GV

19.05. 9.00Uhr Laudenschbach-Bartenstein

20.05 9.00Uhr Bartenstein-Langenburg
WF.: Walter Köhnlein 07936-587
Franz Irsigler 07936-529

Juni

**22.-25.06 Deutscher Wandertag
Bad Belzig im Havelland**

WF.: Helmut Müller 07953-463

23.06. Sommwendfeier in Wildenstein GV

Juli

08.07. Gauausfahrt GV
Höhlensysteme der Schwäbischen Alb
WF.: Gauvorsitzender Andras Raab

August

11.08.- 12.08. Brunnenfest MT
Beteiligung am Bartensteiner Brunnenfest

**26.08. Gaufahrt Unterwegs zu den
Stauern GT**
Anmeldung bei Helmut Müller 07953-463

September

02.09 Radtour n. Schwäbisch-Hall RT
Rückfahrt mit DB
WF.: Brigitte & Eberhard 07936-450

07.09.-09.09 Wandern in den Alpen MT
Silvretta-Galtür Anm. bis 31.03.12
WF.:Helmut Müller 07953-463

22.09 Besenausfahrt GT
WF.:Helmut Müller 07953-465
WF.: Walter Köhnlein 07936-587

Oktober

07.10. 13.00Uhr Weinwanderung HT
WF.: Fam. Irsigler 07936-529

26.10. Wanderplan für 2013 erstellen

November

03.11. Abendfackelwanderung AW
mit anschließendem Grillen
WF.: Brigitte & Eberhard 07936-450

10.11. Gau-Kulturveranstaltung GV
in Satteldorf

Dezember

01.12 Weihnachtsfeier
WF.: Walter Köhnlein 07936-587

HT= Halbtagswanderung, GV=Gauveranstaltung
MT=Mehrtagesveranstaltung, RT=Radtour,
TW=Tageswanderung, AW=Abendwanderung, GT=Ganztags

Aktuelle Infos auch unter Vereine
auf Seite www.bartenstein.net



Wandern in der Gruppe
regt Geist und Kreislauf an